

PINTREEL
Software

INS用户数据使用教程

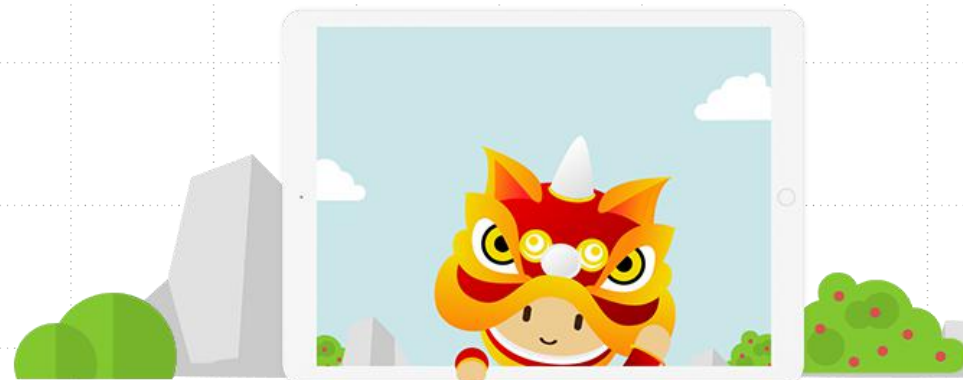

界面介绍:

1

数据统计 FB主页数据 短信营销 ins用户数据 谷歌数据搜索 WT营销 数据深挖 邮件营销 WT接口营销 功能大全

请选择 请输入INS用户名, 回车添加多个 添加至搜索池 导入

设置

0% 已搜索 0% 待搜索 待搜索: 0 电话数: 0 邮箱数: 0

启动 停止

查看任务

查看 清除 列筛选

<input type="checkbox"/>	用户名	全名	粉丝数	关注数	电话号码	邮箱	操作
暂无数据							

共 0 条 10条/页 < 1 > 前往 1 页

获取token



使用本功能需要一个Instagram小号用于获取token。token可以理解为打开INS数据库的钥匙。

方法1: 在设置  里登录Instagram账号，并获取token

1. 打开这里并登录INS账号

2. 点击获取

3. 检测

获取token

3

方法2: 在个人中心里充值并兑换INS token

打开个人中心

个人中心

1.充值

2.兑换INS token

3.兑换成功后的INS token可以在这里查看并同步

数据统计 | FB主页数据 | 短信营销 | ins用户数据 | 谷歌数据搜索 | WT营销 | 数据深挖 | 邮件营销 | WT接口营销 | 功能大全

个人中心 | 充值订单 | 账号管理 | 通知信息 | 余额订单 | FB Token | **INS Token**

个人中心

@pintreel.com 修改密码

绑定手机

余额: 0.00 充值 兑换Token

绑定邮箱: @pintreel.com

产品期限

数据深挖积分: 311000.00

WT接口和短信营销积分: 120,192

邮件积分: 0

100000 积分

500000 积分

1000000 积分

支付0

立即支付 | 余额转积分

搜索模式的设置

根据自己需求在设置  里设定。建议间隔在一共10~20秒之间

通用设置

计划搜索

账号设置

获取粉丝数量 个

获取关注数量 个

获取标签数量 个

用户搜索间隔 秒

详情搜索间隔 秒

应用

通用设置

计划搜索

账号设置

根据需要启用或者关闭

启用

搜索 个

休息 秒

确定

开始搜索

5

- 1.选择搜索对象（粉丝/关注/标签），**建议搜索标签**
 - 2.添加标签词或用户名，填写后回车键，可添加多个
 - 3.点击“添加进搜索池”
- 搜索结果会自动同步到WT 数据中心

The screenshot shows the search interface with the following elements and annotations:

- 1. 选择搜索类型:** A dropdown menu is open, showing options: 搜粉丝, 搜关注, 搜标签. A red box highlights the dropdown, and a red arrow points to the '搜标签' option.
- 2. 输入关键字:** The search input field contains 'handbag' and 'salon'. A red box highlights the input field, and a red arrow points to the text.
- 3. 点击添加:** A blue button labeled '添加至搜索池' is highlighted with a red box and a red arrow.
- 4. 启动:** A blue button labeled '启动' is highlighted with a red box and a red arrow.

Below the search interface, there is a table for '用户数据' (User Data) with columns: 用户名, 全名, 粉丝数, 关注数, 电话号码, 邮箱, 操作. The table is currently empty, displaying '暂无数据' (No data).

At the bottom, there is a pagination bar showing '共 0 条', '10条/页', and '1' page.

数据中心查看数据：

6

数据统计 | FB主页数据 | 短信营销 | ins用户数据 | 谷歌数据搜索 | WT营销 | 数据深挖 | 邮件营销 | WT接口营销 | 功能大全

输入国家区号 | 输入号码 | 输入邮件地址 | 请选择 | 输入WT发送次数 | 请选择 | 输入短信发送次数

请选择 | 输入WT接口发送次数 | 请选择 | 输入邮件发送次数 | 请选择标签 | 请选择来源 | 请选择状态

查找 | 刷新 | 编辑 | 清空 | 删除 | 导入 | 导出

选择来源查找 即可

<input type="checkbox"/>	名称	性别	标签	号码	邮箱	来源	社交	国家	所在公司	Facek	操作
<input type="checkbox"/>	1		site:facebook.com+wigs+@yaf	查看 (0)	查看 (1)	G					编辑 删除
<input type="checkbox"/>	2		site:facebook.com+wigs+@yaf	查看 (0)	查看 (1)	G					编辑 删除
<input type="checkbox"/>	3		site:facebook.com+wigs+@yaf	查看 (0)	查看 (1)	G					编辑 删除
<input type="checkbox"/>	4		site:facebook.com+wigs+@yaf	查看 (0)	查看 (1)	G					编辑 删除
<input type="checkbox"/>	5		site:facebook.com+wigs+@yaf	查看 (0)	查看 (1)	G					编辑 删除
<input type="checkbox"/>	6		site:facebook.com+wigs+@yaf	查看 (0)	查看 (1)	G					编辑 删除
<input type="checkbox"/>	7		site:facebook.com+wigs+@yaf	查看 (0)	查看 (1)	G					编辑 删除